

## IKT technikák alkalmazása az intézményi könyvtárban

### Fővárosi könyvtárhasználati verseny

2012/2013. tanév

### 2. forduló - Pihenjünk, művelődjünk!

Csapat neve: \_\_\_\_\_

Tagok: \_\_\_\_\_

Iskola neve: \_\_\_\_\_

Osztály: \_\_\_\_\_

Felkészítő tanár: \_\_\_\_\_

Miután kellően elfáradtunk a belvárosi sétában pihenjünk meg egy kicsit. A következő feladatok színházakhoz, művelődési házakhoz, múzeumokhoz, hidakhoz kötődnek.

#### 1. Színházak

##### 1.1 Töltsétek ki a színházak adatlapjait!



Neve: ..... Színház  
Címe: .....  
1920: Előadásait a .....  
..... kistermében tartották.

1940: Megnyílt a ..... tér ..... sz. alatt.

Támogatója ..... volt.

1961: .....

A színházhoz tartozó adatok még (A választ indokoljátok is!) .....

.....  
.....



Neve: ..... Színház  
Címe: .....  
1982: Ekkor ..... ,  
1-1 évadot játszott a következő helyeken:

..... Gimnáziumban,

..... Kultúrházban,

..... Művelődési Házban.

1988: Jelentős fordulat: nevüket .....  
változtatva elfoglalták .....

A színházhoz tartozó adatok még (A választ indokoljátok is!) .....

.....  
.....

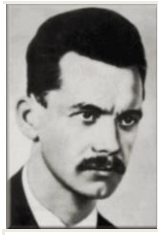

Neve: ..... Színház  
 Címe: .....  
 1953:..... néven  
 zenés színházként kezdett működni.

1955: .....

1956: .....

A színházhoz tartozó adatok még (A választ indokoljátok is!).....  
 .....  
 .....



Neve: ..... Színház  
 Címe: .....  
 1976: .....  
 ..... néven nyílt meg.

1985: .....

került az igazgatói posztra.

A színházhoz tartozó adatok még (A választ indokoljátok is!).....  
 .....  
 .....



Neve: ..... Színház  
 Címe: .....  
 1951: Ettől az évtől a .....  
 ..... Kamaraszínháza volt.

1975-1981: .....

1982: .....

A színházhoz tartozó adatok még (A választ indokoljátok is!) .....  
 .....  
 .....

**1.2 Írjátok az összekeveredett adatok betűjelét a megfelelő színház adatlapjára!**

- |                                                    |                                     |                                  |
|----------------------------------------------------|-------------------------------------|----------------------------------|
| A) Hököm Színpad                                   | B) Szabó Ervin                      | C) Royal Orfeum                  |
| D) Haladás mozi                                    | E) 1973-76-ig épületét átépítették. | F) Kaufmann Oszkár               |
| G) Az épület eredetileg művelődési háznak készült. | H) Irodalmi Színpad                 | I) Székely Gábor, Zsámbéki Gábor |

**Források:**

.....  
 .....  
 .....  
 .....  
 .....  
 .....

**2. Irány a múzeum!**

A színházak bejárása után békéscsabai testvérosztályotok fogadására készültök. Válasszatok ki 4-5 múzeumot, amit megmutatnátok nekik, és készítsetek 4 db A/4 lapból álló „Múzeumi katalógust”!  
Az újságot pdf-formátumban küldjétek be!

A katalógus készítéséhez használt források:

.....  
.....  
.....  
.....  
.....

**3. Hidak**

Testvérosztályotok tanulóinak a budapesti kirándulások során megragadja a figyelmét a Dunán való átkelés. Szeretnének többet tudni a hidakról, ezért a következő feladat Budapest hídjaihoz kötődik.

3.1 Írjátok a hidak mellé a nevüket!

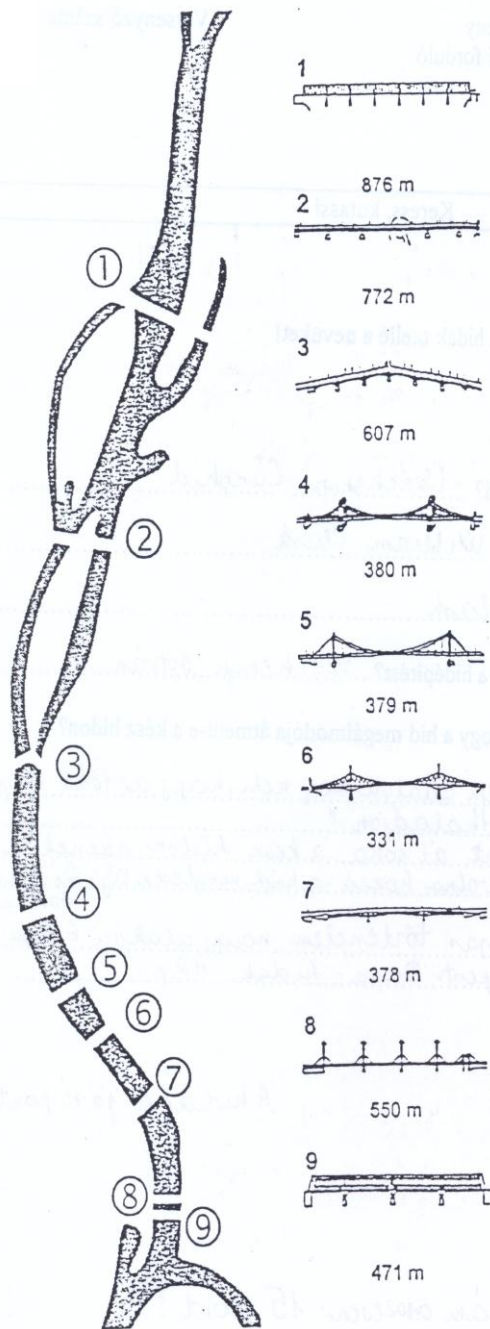

Északi összekötő vasúti híd (újpesti)

\_\_\_\_\_

\_\_\_\_\_

\_\_\_\_\_

\_\_\_\_\_

\_\_\_\_\_

\_\_\_\_\_

Lágymányosi híd

Déli összekötő vasúti híd

Számítógép segítségével keressétek meg, mi lett az új neve a Lágymányosi hídnak!

Miért kellett a kérdés megoldásához számítógépes segítség?

### 3.2 Hidlegek

Összegyűjtöttünk különböző legeket a hidakkal kapcsolatban.

Írjátok az állítás elé annak a hídnak a számát, amelyik az állítást igazná teszi!

\_\_\_ Leghosszabb budapesti Duna-híd

\_\_\_ Legnagyobb fesztávolságú, mederpillér nélküli lánchíd Európában 1890-es években.

\_\_\_ Legforgalmasabb hídja Budapestnek napjainkban.

\_\_\_ Legnagyobb nyílású lánchídja volt 1926-ig a világnak.

\_\_\_ Legelső műemlék hídja a fővárosnak.

\_\_\_ Legfrissebben felújított hídja Budapestnek.

\_\_\_ Legújabb nevű híd Budapesten.

\_\_\_ Legrövidebb hídja a fővárosnak.

### 3.3 Írjátok a képek alá a következő adatokat!

1. A híd neve:

2. Az eredeti híd tervezőjének neve:

3. A híd építésének kezdete:



1.

1.

1.

2.

2.

2.

3.

3.

3.



1.

1.

1.

2.

2.

2.

3.

3.

3.

Források:

.....

.....

.....

.....

.....

**A kézzel kitöltött pdf-formátumban beszkenelt feladatlap és a beszkenelt katalógus ftp-n történő beküldési határideje 2012.március 8.**

**A feladatlap és a katalógus fájlnevét a minta szerint kérjük megadni:**

XXXXXX-UIOTVHVFHUXUMQN-FLAP2.pdf

XXXXXX-UIOTVHVFHUXUMQN-KATAL.pdf

↑  
az iskola hatjegyű OM-azonosítója

↑  
a csapat neve *nem ékezetes* magánhangzókkal

**A beküldési útmutató letölthető a**  
**[http://ertekeles.fppti.hu/kikt/feltoltesi\\_utmutato.pdf](http://ertekeles.fppti.hu/kikt/feltoltesi_utmutato.pdf)**  
**címről.**